Félicitations à Ebony CHAM

L’ACTUALITE

Thierry ABELLI, Président du Grand Sud Caraïbe presente ses félicitations à Ebony CHAM pour son parcours incroyable à la Star Academy □□

En image

Félicitations à Joélick SCHOL, élu Mister Guadeloupe 2024

L’ACTUALITE

 Thierry ABELLI, Président du Grand Sud Caraïbe, adresse ses félicitations à Joelick SCHOL élu Mister Guadeloupe 2024.

Grand Sud Caraïbe
Communauté d'Agglomération du Sud Basse-Terre
CASBT

COMMUNIQUÉ

FÉLICITATIONS À JOÉLICK SCHOL, ÉLU MISTER GUADELOUPE 2024

Thierry ABELLI, Président du Grand Sud Caraïbe, salue la victoire de **Joélick Schol**, qui a été élu **Mister Guadeloupe 2024,** ce samedi 17 août 2024, au Gymnase Gérard Marianne à Capesterre-Belle-Eau.

Ce nouvel ambassadeur représentera notre archipel dans les prochains mois au concours de Mister France.

En outre, le Président du Grand Sud Caraibe tient également à **saluer la prestation des onze autres candidats** et plus particulièrement celles de **Kenny BERGOPSOM, Anaêl RAMON et Steeven BOURGEOIS, candidats originaires des communes de Capesterre-Belle-Eau et Vieux-Fort** qui n'ont pas démérité durant cette prestigieuse soirée.

Au nom du Conseil Communautaire, Thierry ABELLI adresse ses plus sincères félicitations à Joélick SCHOL et lui souhaite le meilleur pour le concours de Mister France 2025.

Thierry ABELLI
Président de la CAGSC

Suivez nous sur nos réseaux !!

En image

Nécrologie: Décès de Cédric CORNET

L’ACTUALITE

- **Réaction de Thierry ABELLI, Président du Grand Sud Caraibe, suite au décès soudain de Cédric CORNET.**

COMMUNIQUÉ

DÉCÈS DE CÉDRIC CORNET

C'est avec beaucoup de stupeur et sidération que **Thierry ABELLI**, président de la Communauté d'Agglomération Grand Sud Caraïbe, ainsi que le conseil communautaire, **ont appris le décès brutal de Cédric CORNET, Maire de la ville du Gosier et président de la Communauté d'Agglomération de la Riviera du Levant (CARL).**

Cédric Cornet restera dans les mémoires comme un homme politique dévoué et engagé pour son territoire. En tant que maire du Gosier, président de la Communauté d'agglomération de la Riviera du Levant (CARL) et conseiller régional, Cédric CORNET laissera une empreinte indélébile dans le paysage politique local.
Homme de proximité, il aura eu un engagement infatigable en faveur du développement et de l'équilibre de son territoire.

Thierry ABELLI adresse ses plus sincères condoléances à son épouse, son enfant, aux proches de Cédric CORNET, ainsi qu'à l'ensemble des habitants du Gosier et de la CARL.

Sa passion, son dévouement et son engagement resteront gravés dans les mémoires.

Thierry ABELLI
Président de la CAGSC

En image

Communiqué de presse relatif à la fermeture exceptionnelle du siège et des annexes du

Grand Sud Caraibe, en raison de la mi-carême.

L’ACTUALITE

Grand Sud Caraïbe

Communauté d'Agglomération du Sud Basse-Terre

CASBT

COMMUNIQUÉ

Fermeture exceptionnelle du siège et des annexes du Grand Sud Caraibe, en raison de la fête de la mi-carême.

Thierry ABELLI, Président de la Communauté d’Agglomération **Grand Sud Caraïbe**, informe les usagers du territoire communautaire, qu’en raison de la fête de la mi-carême, **le siège du Grand Sud Caraibe sera exceptionnellement fermé le jeudi 07 et le vendredi 08 mars 2024.**

La réouverture du siège s’effectuera **le lundi 11 mars 2024,** aux horaires habituels.

En outre, concernant les sites extérieurs, il informe que l**e complexe sportif de Rivière-des-Pères et le marché intercommunal de Basse-Terre seront fermés uniquement le jeudi 07 mars 2024**.

La réouverture de ces sites s’effectuera **le vendredi 08 mars 2024**, aux horaires habituels.

Suivez nous sur nos réseaux !!

Thierry ABELLI
Président de la CAGSC

En image

Nécrologie: Décès de Jacques ROUSSEAU

L’ACTUALITE

Thierry ABELLI, Président de la Communauté d’agglomération Grand Sud Caraibe, salue la mémoire de Jacques ROUSSEAU.

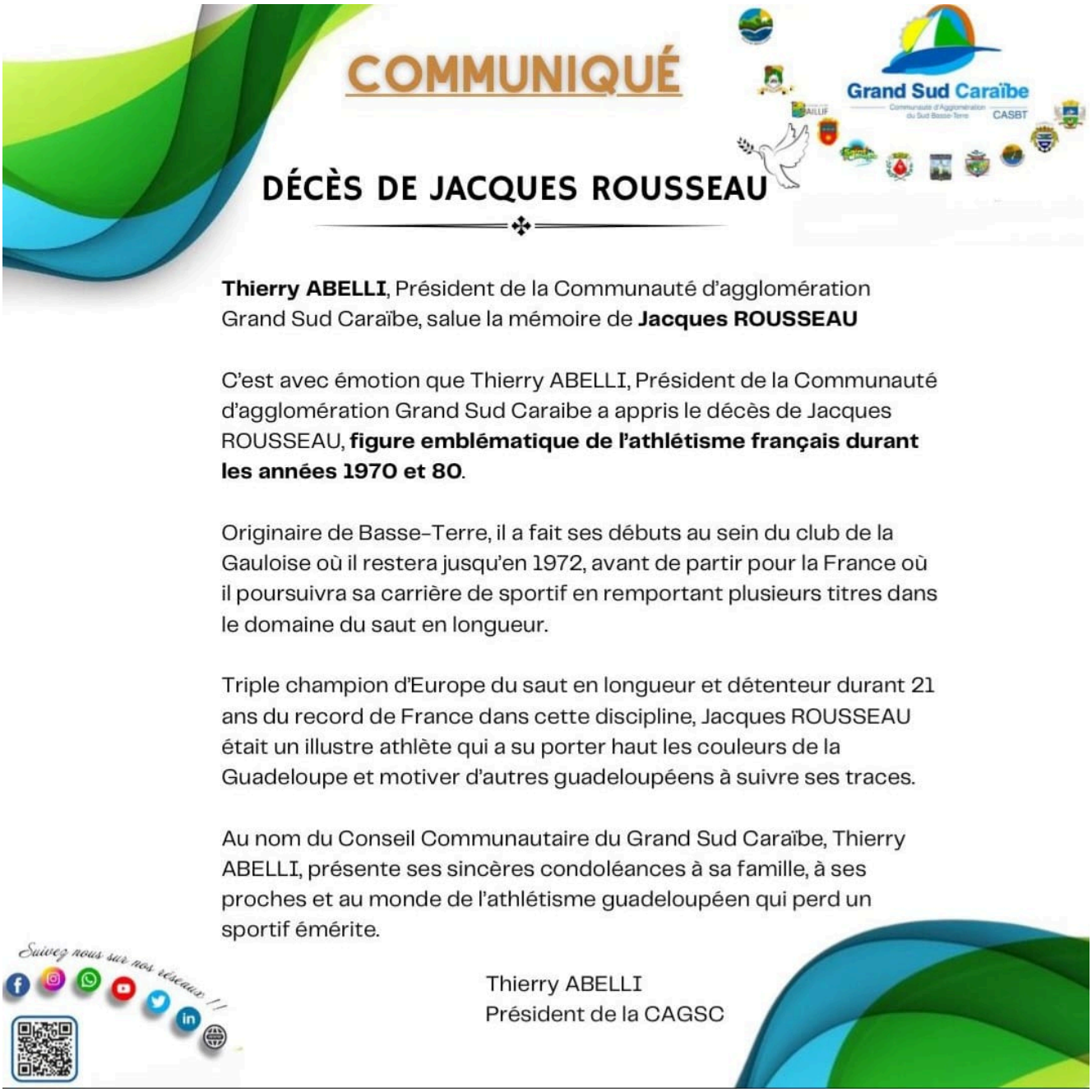

COMMUNIQUÉ

Grand Sud Caraïbe

CASBT

DÉCÈS DE JACQUES ROUSSEAU

Thierry ABELLI, Président de la Communauté d’agglomération Grand Sud Caraïbe, salue la mémoire de **Jacques ROUSSEAU**

C’est avec émotion que Thierry ABELLI, Président de la Communauté d’agglomération Grand Sud Caraibe a appris le décès de Jacques ROUSSEAU, **figure emblématique de l’athlétisme français durant les années 1970 et 80**.

Originaire de Basse-Terre, il a fait ses débuts au sein du club de la Gauloise où il restera jusqu’en 1972, avant de partir pour la France où il poursuivra sa carrière de sportif en remportant plusieurs titres dans le domaine du saut en longueur.

Triple champion d’Europe du saut en longueur et détenteur durant 21 ans du record de France dans cette discipline, Jacques ROUSSEAU était un illustre athlète qui a su porter haut les couleurs de la Guadeloupe et motiver d’autres guadeloupéens à suivre ses traces.

Au nom du Conseil Communautaire du Grand Sud Caraïbe, Thierry ABELLI, présente ses sincères condoléances à sa famille, à ses proches et au monde de l’athlétisme guadeloupéen qui perd un sportif émérite.

Suivez nous sur nos réseaux !!

Thierry ABELLI
Président de la CAGSC

En image

Nécrologie: Décès de M. Rudy BENJAMIN

L’ACTUALITE

Thierry ABELLI, Président de la CAGSC, rend hommage à M. Rudy BENJAMIN, membre fondateur de dissonance et Président du groupe de carnaval VIM.

COMMUNIQUÉ

Grand Sud Caraïbe

Communauté d'Agglomération du Sud Basse-Terre CASBT

DÉCÈS DE RUDY BENJAMIN

Thierry ABELLI, Président du **Grand Sud Caraïbe** et l’ensemble du Conseil Communautaire rendent hommage à **Rudy BENJAMIN.**

C’est avec beaucoup d’émotion que Thierry ABELLI, Président de la Communauté d’agglomération Grand Sud Caraïbe a appris, ce mercredi 14 février 2024, le décès de Rudy BENJAMIN.

Membre fondateur du groupe Dissonance et Président du Groupe de Carnaval VIM notamment, il était un musicien talentueux et un fervent défenseur des arts et traditions locales. Son départ laissera un grand vide dans le paysage culturel de la Guadeloupe.

Au nom du Conseil Communautaire, Thierry ABELLI, présente ses sincères condoléances à sa famille endeuillée, à ses proches et aux membres des groupes VIM et Dissonance.

Que son héritage musical continue d’ enrichir la culture guadeloupéenne.

Mèsi on pil Rudy pou tou sa ou pòté ba kilti an nou !

Suivez nous sur nos réseaux !!

Thierry ABELLI
Président de la CAGSC

En image